

Rapport de mission de repérage des matériaux et produits contenant de l'amiante avant réalisation de travaux

R. 4412-97 modifié par le décret 2012-639 du 4 mai 2012
Norme NF X 46-020

21 RUE DES PECHEURS

77360 VAIRES SUR MARNE



A \ INFORMATIONS GENERALES

A.1 \ DESIGNATION DU BÂTIMENT

Nature du bâtiment :	LOGEMENTS COLLECTIFS	Adresse :	21 RUE DES PECHEURS 77360 VAIRES SUR MARNE
Cat. Du bâtiment :		Bâtiment :	
Etage :		Porte :	
Ref Cadastrale :	NC	Propriété de :	OPH77 10 AVENUE CHARLES PEGUY 77000 MELUN

A.2 \ DESIGNATION DU DONNEUR D'ORDRE

Nom :	OPH77	Documents remis :	
Adresse :	10 AVENUE CHARLES PEGUY 77000 MELUN	Moyens mis à disposition :	

A.3 \ EXECUTION DE LA MISSION

RAPPORT N° :	35LAE0302	Laboratoire d'Analyses :	ITGA
Repérage réalisé le :	03/04/2018	Adresse laboratoire :	3 RUE ARMAND HERPIN LACROIX - CS 46537 35065 RENNES CEDEX
Accompagnateur :		Numéro d'accréditation :	1-5967
Par :	Mickaël JULIEN	Organisme d'assurance professionnelle :	AXA France
N° certificat :	CPDI 4129	Adresse assurance :	313 Terrasses de l'Arche 92727 NANTERRE CEDEX
Date d'obtention :	01/01/2017	N° de contrat d'assurance :	10063271004
Organisme certificateur	I.CERT Parc Edonia - Bâtiment G - Rue de la Terre Victoria - 35760 SAINT-GREGOIRE	Date de validité :	31/12/2018

B \ CACHET DU DIAGNOSTIQUEUR

FAIT LE 12/04/2018

Cabinet : EXPERT HABITAT & INDUSTRIE INGENIERIE

Nom du responsable : **DEMOULIN Frédéric**

Nom du diagnostiqueur : **Mickaël JULIEN**



C\ SOMMAIRE

Table des matières

A \ INFORMATIONS GENERALES	2
A.1 \ DESIGNATION DU BÂTIMENT.....	2
A.2 \ DESIGNATION DU DONNEUR D'ORDRE	2
A.3 \ EXECUTION DE LA MISSION.....	2
B \ CACHET DU DIAGNOSTIQUEUR.....	2
C \ SOMMAIRE	3
D \ CONCLUSIONS	4
E \ PROGRAMME DE REPERAGE.....	6
F \ CONDITIONS DE REALISATION DU REPERAGE	9
G \ RAPPORTS PRECEDENTS	9
H \ RESULTATS DETAILLES DU REPERAGE	10
ANNEXE 1 – PHOTOS DES ELEMENTS AMIANTES ET/OU NON AMIANTES	32
ANNEXE 3 – PROCES VERBAUX D'ANALYSES	47
ATTESTATION(S).....	52
CERTIFICAT DE COMPETENCES	53

D\ CONCLUSIONS

Dans le cadre de la mission décrite en tête de rapport, il a été repéré des matériaux et produits contenant de l'amiante

PIECE	ETAGE	ELEMENTS	DESCRIPTIF LABORATOIRE	REPERAGE	Echantillon	METHODE	ETAT	RESULTAT
Chambre 2		Dalle de polystyrènes	Polystyrène expansé (billes) + colle polymère jaune en faible quantité non séparable + matériau blanc en faible quantité non séparable	Plafond	35LAE0302P001	RESULTAT ANALYSE	BON ETAT	Amiante détecté (Chrysotile)
Chambre 1		Dalle de sol	Dalle dure cassante grise + colle polymère jaune avec poussières non séparable	Sol	35LAE0302P002	RESULTAT ANALYSE	DEGRADATION PARTIELLE	Fr1:Amiante détecté (Chrysotile)
WC		Enduit béton	Enduit gris en vrac + peinture non séparable	Plafond	35LAE0302P011	RESULTAT ANALYSE	BON ETAT	Amiante détecté (Chrysotile)
Entrée		Dalle de sol	Colle polymère jaune non séparable + dalle dure cassante grise + colle polymère jaune en faible quantité non séparable	Sol	35LAE0302P014	RESULTAT ANALYSE	BON ETAT	Fr2:Amiante détecté (Chrysotile)
Placard 1		Dalle de sol	Dalle dure cassante grise + peinture non séparable	Sol	35LAE0302P015	RESULTAT ANALYSE	BON ETAT	Fr2:Amiante détecté (Chrysotile)

PIECE	ETAGE	ELEMENTS	DESCRIPTIF LABORATOIRE	REPERAGE	Echantillon	METHODE	ETAT	RESULTAT
Séjour		Dalle de sol	Colle bitumineuse noire + peinture en faible quantité non séparable	Sol	35LAE0302P016	RESULTAT ANALYSE	DEGRADATION PARTIELLE	Fr2:Amiante détecté (Chrysotile)
Séjour		Dalle de sol	Dalle dure cassante bleue + colle polymère jaune avec poussières non séparable	Sol	35LAE0302P016	RESULTAT ANALYSE	DEGRADATION PARTIELLE	Fr3:Amiante détecté (Chrysotile)
Chambre 2		Dalle de polystyrènes	Polystyrène expansé (billes) + colle polymère jaune en faible quantité non séparable + matériau blanc en faible quantité non séparable	Plafond	35LAE0302P001	ZSO	BON ETAT	Amiante détecté (Chrysotile)
Chambre 1		Dalle de polystyrènes	Polystyrène expansé (billes) + colle polymère jaune en faible quantité non séparable + matériau blanc en faible quantité non séparable	Plafond	35LAE0302P001	ZSO	BON ETAT	Amiante détecté (Chrysotile)
Chambre 2		Dalle de sol	Dalle dure cassante grise + colle polymère jaune avec poussières non séparable	Sol	35LAE0302P002	ZSO	DEGRADATION PARTIELLE	Fr1:Amiante détecté (Chrysotile)
Chambre 1		Dalle de sol	Dalle dure cassante grise + colle polymère jaune avec poussières non séparable	Sol	35LAE0302P002	ZSO	DEGRADATION PARTIELLE	Fr1:Amiante détecté (Chrysotile)

PIECE	ETAGE	ELEMENTS	DESCRIPTIF LABORATOIRE	REPERAGE	Echantillon	METHODE	ETAT	RESULTAT
WC		Enduit béton	Enduit gris en vrac + peinture non séparable	Plafond	35LAE0302P01 1	ZSO	BON ETAT	Amiante détecté (Chrysotile)
Entrée		Dalle de sol	Colle polymère jaune non séparable + dalle dure cassante grise + colle polymère jaune en faible quantité non séparable	Sol	35LAE0302P01 4	ZSO	BON ETAT	Fr2:Amiante détecté (Chrysotile)
Placard 1		Dalle de sol	Dalle dure cassante grise + peinture non séparable	Sol	35LAE0302P01 5	ZSO	BON ETAT	Fr2:Amiante détecté (Chrysotile)
Séjour		Dalle de sol	Colle bitumineuse noire + peinture en faible quantité non séparable	Sol	35LAE0302P01 6	ZSO	DEGRADATION PARTIELLE	Fr2:Amiante détecté (Chrysotile)
Séjour		Dalle de sol	Dalle dure cassante bleue + colle polymère jaune avec poussières non séparable	Sol	35LAE0302P01 6	ZSO	DEGRADATION PARTIELLE	Fr3:Amiante détecté (Chrysotile)

ZSO : Zone de Similitude d'Ouvrage

Liste des locaux non visités concernés par les travaux et justification

PIECE	ETAGE	STATUT DE VISITE
NEANT		

Liste des éléments non inspectés et justification

PIECE	ETAGE	ELEMENTS	REPERAGE	RESULTAT
NEANT				

E \ PROGRAMME DE REPERAGE

PIECES CONCERNEES	PERIMETRE DU REPERAGE	REPERAGE	TRAVAUX	ELEMENTS	Echantillonnage	REMARQUES PARTICULIERES
	LOGEMENTS COLLECTIFS		Selon BT			

OFFICE PUBLIC DE L'HABITAT 77 PAGE N° 1

NOM ET ADRESSE DE L'EXPÉDITEUR		BON DE TRAVAUX N° 2018 7426	
OFFICE PUBLIC DE L'HABITAT 77 AGENCE DE CHAMPS SUR MARNE 24 Cours des 2 Percs 77420 CHAMPS SUR MARNE Tél : 01.64.68.27.55 Fax : 01.64.68.47.47 Siret : 27770001900015		EXPERT HABITAT INGENIERIE 2 RUE TRAVERSIERE 78580 LES ALLUETS LE ROI	
Réf. fournisseur F / 5149 Marché n° 2017 4475 1 Provenance CHAMPS SUR MARNE Objet DIVERS	Téléphone 0321734144 ÉMETTEUR DILMI REZK		
SERVICE CHAMPS Techniciens	ÉMETTEUR DILMI REZK		
LOCALISATION	Programme 35 VAIRES SUR MARNE - LES PECHEURS Tranche 1 Ensemble 0000 Escalier AE	Étage 03	Logement 2 Modulo 35LAE0302 Retrait des clés CHEZ LE GARDIEN
ADRESSE	M DU MME MADRY LUCIEN OU MONIQUE 21 RUE DES PECHEURS 77360 VAIRES SUR MARNE		

DELAI D'EXECUTION	JOURS	PERIODE DU 29-03-2018 AU 30-03-2018
--------------------------	--------------	---

ARTICLE	DESIGNATION	QUANTITE	PRIX UNITAIRE H.T.	TOTAL H.T.
AM146	REPERAGE AMIANTE AVANT TVX - TVX	1,00	5,00	5,00
AM173	D'ENTRETIEN OU REPARATIONS - ENTRE 11 ET ANALYSE EN LABORATOIRE - ANALYSE MET ANALYSE DE 1 A 10 PRELEVEMENTS ISSUS	10,00	48,00	480,00
TOTAL H.T.				485,00
H.T. ACTUALISE				
COEFFICIENT REGIONAL				
RABAIS				
TOTAL H.T.				507,00
T.V.A. 20,00 %				101,40
TOTAL T.T.C.				608,40

28-03-2018 ELS
 BLANCHIMENT COMPLET
 REFECTION COMPLET
 GARDIEN 08.89.40.82.14

AFFECTATION BUDGETAIRE		CODES STRUCTURE ET SCHEMA TECHNI	
CODE BUDGET RUBRIQUE 1 HONAMIA A760 CH	INSTANCES SC	LIBELLE DU POSTE BUDGETAIRE HONORAIRES DIAG AMIANTE	MONTANT T.T.C. 582,00

AFFECTATION ANALYTIQUE			
CODE BUDGET RUBRIQUE 1 HONAMIA 35 1	REFERENCES PATRIMOINE C000 AE 35LAE0302	REFERENCES OCCUPANT L 8910 MADRY LUCIEN OU MONIQUE	MONTANT T.T.C. 502,00

Voir en page 2 la suite du BON DE TRAVAUX N° 2018 7426

ORIGINAL A CONSERVER PAR LE DESTINATAIRE

ELEMENTS A SONDER OU A ANALYSER NON PRESENTS:

F \ CONDITIONS DE REALISATION DU REPERAGE

Le repérage amiante avant travaux, contient les informations sur la présence d'amiante dans les matériaux et produits du bâtiment afin d'informer les intervenants réalisant des activités ou interventions sur des matériaux et/ou équipements susceptibles de libérer des fibres d'amiante selon la liste citée dans le cadre E.

Il consiste à identifier et localiser, par inspections visuelles et investigations approfondies pouvant être destructives, l'ensemble des matériaux et produits contenant de l'amiante incorporés ou faisant indissociablement corps avec les locaux et les zones de l'immeuble objet des travaux. Lorsque l'absence de marquages spécifiques ou de documents ne permet pas à l'opérateur de repérage d'attester de la présence ou de la non présence d'amiante dans les matériaux et produits, des prélèvements seront effectués afin de déterminer par analyse la présence ou non d'amiante.

Procédures de prélèvement :

Les prélèvements sur des matériaux ou produits susceptibles de contenir de l'amiante sont réalisés en vertu des dispositions du Code du Travail. Le matériel de prélèvement est adapté à l'opération à réaliser afin de générer le minimum de poussières. Dans le cas où une émission de poussières est prévisible, le matériau ou produit est mouillé à l'eau à l'endroit du prélèvement (sauf risque électrique) et, si nécessaire, une protection est mise en place au sol ; de même, le point de prélèvement est stabilisé après l'opération (pulvérisation de vernis ou de laque, par exemple).

Pour chaque prélèvement, des outils propres et des gants à usage unique sont utilisés afin d'éliminer tout risque de contamination croisée. Dans tous les cas, les équipements de protection individuelle sont à usage unique.

L'accès à la zone à risque (sphère de 1 à 2 mètres autour du point de prélèvement) est interdit pendant l'opération. Si l'accompagnateur doit s'y tenir, il porte les mêmes équipements de protection individuelle que l'opérateur de repérage.

L'échantillon est immédiatement conditionné, après son prélèvement, dans un double emballage individuel étanche.

Les informations sur toutes les conditions existantes au moment du prélèvement susceptible d'influencer l'interprétation des résultats des analyses (environnement du matériau, contamination éventuelle, etc.) seront, le cas échéant, mentionnées dans la fiche d'identification et de cotation en annexe.

Sens du repérage pour évaluer un local :

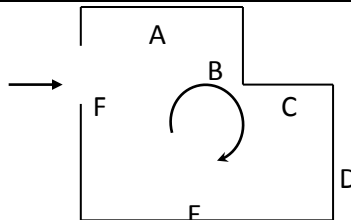

G \ RAPPORTS PRECEDENTS

NEANT

H \ RESULTATS DETAILLES DU REPERAGE

LISTE DES LOCAUX / PARTIES D'IMMEUBLE VISITEES/NON VISITEES CONCERNEES PAR LES TRAVAUX ET JUSTIFICATION

PIECE	ETAGE	JUSTIFICATION	VISITE	TRAVAUX
Entrée			OUI	CONCERNEE
Placard 1			OUI	CONCERNEE
Couloir			OUI	CONCERNEE
Cuisine			OUI	CONCERNEE
Salle de bains			OUI	CONCERNEE
WC			OUI	CONCERNEE
Loggia			OUI	CONCERNEE
Placard 3			OUI	CONCERNEE
Chambre 2			OUI	CONCERNEE
Séjour			OUI	CONCERNEE
Placard 2			OUI	CONCERNEE
Chambre 1			OUI	CONCERNEE

DESCRIPTION DES REVETEMENTS EN PLACE AU JOUR DE LA VISITE

PIECE	MUR1	MUR2	MUR3	MUR4	PLANCHER BAS	PLANCHER HAUT	PORTES	FENETRE1	FENETRE2
Entrée	Carreaux de plâtre	Béton			Dalle de sol	Enduit	METALLIQUE		
Placard 1	Béton	Carreaux de plâtre			Dalle de sol	Enduit	PVC		
Couloir	Carreaux de plâtre				Moquette	Enduit	BOIS		
Cuisine	Béton	Carreaux de plâtre			Carrelage	Dalle Polystyrène	BOIS	PVC	
Salle de bains	Carreaux de plâtre	Béton			Dalle de sol	Dalle Polystyrène	BOIS	BOIS	
WC	Carreaux de plâtre				Carrelage	Enduit	BOIS		
Loggia	Béton				Aucun	Aucun	BOIS	BOIS	
Placard 3	Carreaux de plâtre				Moquette	Enduit	BOIS		
Chambre 2	Béton	Carreaux de plâtre			Dalle de sol	Dalle Polystyrène	BOIS		

PIECE	MUR1	MUR2	MUR3	MUR4	PLANCHER BAS	PLANCHER HAUT	PORTES	FENETRE1	FENETRE2
Séjour	Carreaux de plâtre	Béton			Dalle de sol	Dalle Polystyrène	PVC		
Placard 2	Carreaux de plâtre				Moquette	Enduit	BOIS		
Chambre 1	Carreaux de plâtre	Béton			Dalle de sol	Dalle Polystyrène	BOIS	PVC	

LA LISTE DES MATERIAUX OU PRODUITS CONTENANT DE L'AMIANTE, SUR ZONE DE SIMILITUDE D'OUVRAGE ET SUR JUGEMENT PERSONNEL

PIECE	ETAGE	ELEMENTS	DESCRIPTIF LABORATOIRE	Echantillon	REPERAGE	ETAT	RESULTAT	METHODE
Chambre 2		Dalle de polystyrènes	Polystyrène expansé (billes) + colle polymère jaune en faible quantité non séparable + matériau blanc en faible quantité non séparable	35LAE0302P001	Plafond	BON ETAT	Amiante détecté (Chrysotile)	ZSO
Chambre 1		Dalle de polystyrènes	Polystyrène expansé (billes) + colle polymère jaune en faible quantité non séparable + matériau blanc en faible quantité non séparable	35LAE0302P001	Plafond	BON ETAT	Amiante détecté (Chrysotile)	ZSO
Chambre 2		Dalle de sol	Dalle dure cassante grise + colle polymère jaune avec poussières non séparable	35LAE0302P002	Sol	DEGRADATION PARTIELLE	Fr1:Amiante détecté (Chrysotile)	ZSO

PIECE	ETAGE	ELEMENTS	DESCRIPTIF LABORATOIRE	Echantillon	REPERAGE	ETAT	RESULTAT	METHODE
Chambre 1		Dalle de sol	Dalle dure cassante grise + colle polymère jaune avec poussières non séparable	35LAE0302P002	Sol	DEGRADATION PARTIELLE	Fr1:Amiante détecté (Chrysotile)	ZSO
WC		Enduit béton	Enduit gris en vrac + peinture non séparable	35LAE0302P011	Plafond	BON ETAT	Amiante détecté (Chrysotile)	ZSO
Entrée		Dalle de sol	Colle polymère jaune non séparable + dalle dure cassante grise + colle polymère jaune en faible quantité non séparable	35LAE0302P014	Sol	BON ETAT	Fr2:Amiante détecté (Chrysotile)	ZSO
Placard 1		Dalle de sol	Dalle dure cassante grise + peinture non séparable	35LAE0302P015	Sol	BON ETAT	Fr2:Amiante détecté (Chrysotile)	ZSO
Séjour		Dalle de sol	Colle bitumineuse noire + peinture en faible quantité non séparable	35LAE0302P016	Sol	DEGRADATION PARTIELLE	Fr2:Amiante détecté (Chrysotile)	ZSO
Séjour		Dalle de sol	Dalle dure cassante bleue + colle polymère jaune avec poussières non séparable	35LAE0302P016	Sol	DEGRADATION PARTIELLE	Fr3:Amiante détecté (Chrysotile)	ZSO

ZSO : Zone de Similitude d'Ouvrage

LA LISTE DES MATERIAUX OU PRODUITS CONTENANT DE L'AMIANTE, APRES ANALYSE

PIECE	ETAGE	ELEMENTS	DESCRIPTIF LABORATOIRE	Echantillon	REPERAGE	ETAT	RESULTAT
Chambre 2		Dalle de polystyrènes	Polystyrène expansé (billes) + colle polymère jaune en faible quantité non séparable + matériau blanc en faible quantité non séparable	35LAE0302P001	Plafond	BON ETAT	Amiante détecté (Chrysotile)

Rapport N° : 35LAE0302 03/04/2018
12/54

Version : 12/04/2018

EXPERT HABITAT & INDUSTRIE INGENIERIE - 21 route d'Albert 62450 AVESNES LES BAPAUME

Téléphone : 03.21.73.41.44 - Fax 03 21 73 94 79 - Site : www.expert habitat.com

SAS au capital de 55 000 Euros - Siret n° 479 076 838 00032

PIECE	ETAGE	ELEMENTS	DESCRIPTIF LABORATOIRE	Echantillon	REPERAGE	ETAT	RESULTAT
Chambre 1		Dalle de sol	Dalle dure cassante grise + colle polymère jaune avec poussières non séparable	35LAE0302P002	Sol	DEGRADATION PARTIELLE	Fr1:Amiante détecté (Chrysotile)
WC		Enduit béton	Enduit gris en vrac + peinture non séparable	35LAE0302P011	Plafond	BON ETAT	Amiante détecté (Chrysotile)
Entrée		Dalle de sol	Colle polymère jaune non séparable + dalle dure cassante grise + colle polymère jaune en faible quantité non séparable	35LAE0302P014	Sol	BON ETAT	Fr2:Amiante détecté (Chrysotile)
Placard 1		Dalle de sol	Dalle dure cassante grise + peinture non séparable	35LAE0302P015	Sol	BON ETAT	Fr2:Amiante détecté (Chrysotile)
Séjour		Dalle de sol	Colle bitumineuse noire + peinture en faible quantité non séparable	35LAE0302P016	Sol	DEGRADATION PARTIELLE	Fr2:Amiante détecté (Chrysotile)
Séjour		Dalle de sol	Dalle dure cassante bleue + colle polymère jaune avec poussières non séparable	35LAE0302P016	Sol	DEGRADATION PARTIELLE	Fr3:Amiante détecté (Chrysotile)

ZSO : Zone de Similitude d'Ouvrage

LA LISTE DES MATERIAUX SUSCEPTIBLES DE CONTENIR DE L'AMIANTE, MAIS N'EN CONTENANT PAS.

PIECE	ETAGE	ELEMENTS	DESCRIPTIF LABORATOIRE	Echantillon	REPERAGE	ETAT	RESULTAT	METHODE
-------	-------	----------	------------------------	-------------	----------	------	----------	---------

PIECE	ETAGE	ELEMENTS	DESCRIPTIF LABORATOIRE	Echantillon	REPERAGE	ETAT	RESULTAT	METHODE
Salle de bains		Dalle de sol	Revêtement cassant beige + colle polymère jaune avec poussières non séparable + ragréage gris + matériau gris en faible quantité hétérogène non séparable + peinture en faible quantité non séparable + carrelage	35LAE0302P003	Sol	DEGRADATION PARTIELLE	Amiante non détecté	RESULTAT ANALYSE
Salle de bains		Enduit	Enduit gris en vrac + peinture non séparable + matériau plâtreux blanc en vrac non séparable	35LAE0302P004	Mur E	BON ETAT	Amiante non détecté	RESULTAT ANALYSE
Salle de bains		Plinthes	Colle beige + joint cassant gris en faible quantité non séparable + peinture non séparable + carrelage	35LAE0302P005	Mur C	BON ETAT	Amiante non détecté	RESULTAT ANALYSE
Salle de bains		Faïence 1	Colle beige avec poussières + peinture non séparable + carrelage	35LAE0302P006	Mur C	BON ETAT	Amiante non détecté	RESULTAT ANALYSE
Salle de bains		Dalle de polystyrènes	Polystyrène expansé (billes) + colle beige en faible quantité non séparable + peinture non séparable	35LAE0302P007	Plafond	BON ETAT	Amiante non détecté	RESULTAT ANALYSE

PIECE	ETAGE	ELEMENTS	DESCRIPTIF LABORATOIRE	Echantillon	REPERAGE	ETAT	RESULTAT	METHODE
Salle de bains		Dalle de polystyrènes	Polystyrène avec poussières + colle beige non séparable + peinture non séparable	35LAE0302P008	Mur B	BON ETAT	Amiante non détecté	RESULTAT ANALYSE
Placard 2		Enduit	Enduit plâtreux blanc + peinture non séparable	35LAE0302P009	Mur B	DEGRADATION PARTIELLE	Amiante non détecté	RESULTAT ANALYSE
Placard 2		Moquette	Moquette beige avec couche en mousse + colle polymère jaune en faible quantité avec poussières non séparable	35LAE0302P010	Sol	DEGRADATION PARTIELLE	Amiante non détecté	RESULTAT ANALYSE
Couloir		Moquette	Moquette beige avec couche bitumineuse et poussières + peinture en faible quantité non séparable	35LAE0302P012	Sol	BON ETAT	Amiante non détecté	RESULTAT ANALYSE
Entrée		Enduit béton	Enduit plâtreux blanc en vrac + peintures multiples non séparable	35LAE0302P013	Plafond	BON ETAT	Amiante non détecté	RESULTAT ANALYSE
Entrée		Dalle de sol	Revêtement cassant beige + ragréage gris en faible quantité + matériau gris en vrac hétérogène + matériau beige en vrac non séparable + peinture non séparable	35LAE0302P014	Sol	BON ETAT	Fr1:Amiante non détecté	RESULTAT ANALYSE

PIECE	ETAGE	ELEMENTS	DESCRIPTIF LABORATOIRE	Echantillon	REPERAGE	ETAT	RESULTAT	METHODE
Placard 1		Dalle de sol	Revêtement cassant beige + colle polymère jaune avec poussières non séparable + matériau gris en faible quantité en vrac	35LAE0302P015	Sol	BON ETAT	Fr1:Amiante non détecté	RESULTAT ANALYSE
Séjour		Dalle de sol	Matériau blanc en vrac	35LAE0302P016	Sol	DEGRADATION PARTIELLE	Fr1:Amiante non détecté	RESULTAT ANALYSE
Séjour		Enduit béton	Enduit plâtreux blanc en vrac + peinture non séparable	35LAE0302P017	Mur C	BON ETAT	Amiante non détecté	RESULTAT ANALYSE
Séjour		Dalle de polystyrènes	Polystyrène expansé (billes) + colle polymère jaune non séparable + matériau gris en faible quantité non séparable	35LAE0302P018	Plafond	BON ETAT	Amiante non détecté	RESULTAT ANALYSE
Séjour		Dalle de polystyrènes	Polystyrène + colle polymère jaune en faible quantité non séparable + peinture en faible quantité non séparable	35LAE0302P019	Mur F	BON ETAT	Amiante non détecté	RESULTAT ANALYSE
Cuisine		Faïence 1	Colle grise + peintures multiples non séparable + carrelage	35LAE0302P020	Mur A	DEGRADATION PARTIELLE	Amiante non détecté	RESULTAT ANALYSE

PIECE	ETAGE	ELEMENTS	DESCRIPTIF LABORATOIRE	Echantillon	REPERAGE	ETAT	RESULTAT	METHODE
Cuisine		Dalle de polystyrènes	Polystyrène + colle polymère jaune non séparable + colle polymère beige non séparable + peinture non séparable	35LAE0302P02 1	Plafond	DEGRADATION PARTIELLE	Amiante non détecté	RESULTAT ANALYSE
Cuisine		Enduit béton	Enduit gris en vrac + enduit beige en faible quantité non séparable + peinture non séparable	35LAE0302P02 2	Mur C	BON ETAT	Amiante non détecté	RESULTAT ANALYSE
Cuisine		Carrelage	Colle grise + matériau beige en vrac non séparable + matériau gris en vrac hétérogène non séparable + carrelage	35LAE0302P02 3	Sol	BON ETAT	Amiante non détecté	RESULTAT ANALYSE
Chambre 1		Dalle de sol	Ragréage gris + peinture non séparable	35LAE0302P00 2	Sol	DEGRADATION PARTIELLE	Fr2:Amiante non détecté	RESULTAT ANALYSE
Salle de bains		Dalle de sol	Revêtement cassant beige + colle polymère jaune avec poussières non séparable + ragréage gris + matériau gris en faible quantité hétérogène non séparable + peinture en faible quantité non séparable + carrelage	35LAE0302P00 3	Sol	DEGRADATION PARTIELLE	Amiante non détecté	ZSO

PIECE	ETAGE	ELEMENTS	DESCRIPTIF LABORATOIRE	Echantillon	REPERAGE	ETAT	RESULTAT	METHODE
Salle de bains		Dalle de polystyrènes	Polystyrène expansé (billes) + colle beige en faible quantité non séparable + peinture non séparable	35LAE0302P007	Plafond	BON ETAT	Amiante non détecté	ZSO
Placard 2		Moquette	Moquette beige avec couche en mousse + colle polymère jaune en faible quantité avec poussières non séparable	35LAE0302P010	Sol	DEGRADATION PARTIELLE	Amiante non détecté	ZSO
Couloir		Moquette	Moquette beige avec couche bitumineuse et poussières + peinture en faible quantité non séparable	35LAE0302P012	Sol	BON ETAT	Amiante non détecté	ZSO
Placard 3		Moquette	Moquette beige avec couche bitumineuse et poussières + peinture en faible quantité non séparable	35LAE0302P012	Sol	BON ETAT	Amiante non détecté	ZSO
Entrée		Enduit béton	Enduit plâtreux blanc en vrac + peintures multiples non séparable	35LAE0302P013	Plafond	BON ETAT	Amiante non détecté	ZSO
Placard 1		Enduit béton	Enduit plâtreux blanc en vrac + peintures multiples non séparable	35LAE0302P013	Plafond	BON ETAT	Amiante non détecté	ZSO
Couloir		Enduit béton	Enduit plâtreux blanc en vrac + peintures multiples non séparable	35LAE0302P013	Plafond	BON ETAT	Amiante non détecté	ZSO

PIECE	ETAGE	ELEMENTS	DESCRIPTIF LABORATOIRE	Echantillon	REPERAGE	ETAT	RESULTAT	METHODE
Loggia		Enduit béton	Enduit plâtreux blanc en vrac + peintures multiples non séparable	35LAE0302P013	Plafond	BON ETAT	Amiante non détecté	ZSO
Placard 3		Enduit béton	Enduit plâtreux blanc en vrac + peintures multiples non séparable	35LAE0302P013	Plafond	BON ETAT	Amiante non détecté	ZSO
Placard 2		Enduit béton	Enduit plâtreux blanc en vrac + peintures multiples non séparable	35LAE0302P013	Plafond	BON ETAT	Amiante non détecté	ZSO
Entrée		Dalle de sol	Revêtement cassant beige + ragréage gris en faible quantité + matériau gris en vrac hétérogène + matériau beige en vrac non séparable + peinture non séparable	35LAE0302P014	Sol	BON ETAT	Fr1:Amiante non détecté	ZSO
Placard 1		Dalle de sol	Revêtement cassant beige + colle polymère jaune avec poussières non séparable + matériau gris en faible quantité en vrac	35LAE0302P015	Sol	BON ETAT	Fr1:Amiante non détecté	ZSO
Séjour		Dalle de sol	Matériau blanc en vrac	35LAE0302P016	Sol	DEGRADATION PARTIELLE	Fr1:Amiante non détecté	ZSO

PIECE	ETAGE	ELEMENTS	DESCRIPTIF LABORATOIRE	Echantillon	REPERAGE	ETAT	RESULTAT	METHODE
Séjour		Dalle de polystyrènes	Polystyrène expansé (billes) + colle polymère jaune non séparable + matériau gris en faible quantité non séparable	35LAE0302P018	Plafond	BON ETAT	Amiante non détecté	ZSO
Cuisine		Dalle de polystyrènes	Polystyrène + colle polymère jaune non séparable + colle polymère beige non séparable + peinture non séparable	35LAE0302P021	Plafond	DEGRADATION PARTIELLE	Amiante non détecté	ZSO
Cuisine		Carrelage	Colle grise + matériau beige en vrac non séparable + matériau gris en vrac hétérogène non séparable + carrelage	35LAE0302P023	Sol	BON ETAT	Amiante non détecté	ZSO
WC		Carrelage	Colle grise + matériau beige en vrac non séparable + matériau gris en vrac hétérogène non séparable + carrelage	35LAE0302P023	Sol	BON ETAT	Amiante non détecté	ZSO
Chambre 2		Dalle de sol	Ragréage gris + peinture non séparable	35LAE0302P002	Sol	DEGRADATION PARTIELLE	Fr2:Amiante non détecté	ZSO
Chambre 1		Dalle de sol	Ragréage gris + peinture non séparable	35LAE0302P002	Sol	DEGRADATION PARTIELLE	Fr2:Amiante non détecté	ZSO

PIECE	ETAGE	ELEMENTS	DESCRIPTIF LABORATOIRE	Echantillon	REPERAGE	ETAT	RESULTAT	METHODE
Cuisine		Enduit	Enduit gris en vrac + peinture non séparable + matériau plâtreux blanc en vrac non séparable	35LAE0302P004	Mur B	BON ETAT	Amiante non détecté	ZSO
Cuisine		Enduit	Enduit gris en vrac + peinture non séparable + matériau plâtreux blanc en vrac non séparable	35LAE0302P004	Mur D	BON ETAT	Amiante non détecté	ZSO
Salle de bains		Enduit	Enduit gris en vrac + peinture non séparable + matériau plâtreux blanc en vrac non séparable	35LAE0302P004	Mur A	BON ETAT	Amiante non détecté	ZSO
Salle de bains		Enduit	Enduit gris en vrac + peinture non séparable + matériau plâtreux blanc en vrac non séparable	35LAE0302P004	Mur D	BON ETAT	Amiante non détecté	ZSO
Salle de bains		Enduit	Enduit gris en vrac + peinture non séparable + matériau plâtreux blanc en vrac non séparable	35LAE0302P004	Mur E	BON ETAT	Amiante non détecté	ZSO
Salle de bains		Enduit	Enduit gris en vrac + peinture non séparable + matériau plâtreux blanc en vrac non séparable	35LAE0302P004	Mur F	BON ETAT	Amiante non détecté	ZSO

PIECE	ETAGE	ELEMENTS	DESCRIPTIF LABORATOIRE	Echantillon	REPERAGE	ETAT	RESULTAT	METHODE
WC		Enduit	Enduit gris en vrac + peinture non séparable + matériau plâtreux blanc en vrac non séparable	35LAE0302P004	Mur A	BON ETAT	Amiante non détecté	ZSO
WC		Enduit	Enduit gris en vrac + peinture non séparable + matériau plâtreux blanc en vrac non séparable	35LAE0302P004	Mur B	BON ETAT	Amiante non détecté	ZSO
WC		Enduit	Enduit gris en vrac + peinture non séparable + matériau plâtreux blanc en vrac non séparable	35LAE0302P004	Mur C	BON ETAT	Amiante non détecté	ZSO
WC		Enduit	Enduit gris en vrac + peinture non séparable + matériau plâtreux blanc en vrac non séparable	35LAE0302P004	Mur D	BON ETAT	Amiante non détecté	ZSO
Cuisine		Plinthes	Colle beige + joint cassant gris en faible quantité non séparable + peinture non séparable + carrelage	35LAE0302P005	Mur A	BON ETAT	Amiante non détecté	ZSO
Cuisine		Plinthes	Colle beige + joint cassant gris en faible quantité non séparable + peinture non séparable + carrelage	35LAE0302P005	Mur C	BON ETAT	Amiante non détecté	ZSO

PIECE	ETAGE	ELEMENTS	DESCRIPTIF LABORATOIRE	Echantillon	REPERAGE	ETAT	RESULTAT	METHODE
Salle de bains		Plinthes	Colle beige + joint cassant gris en faible quantité non séparable + peinture non séparable + carrelage	35LAE0302P005	Mur B	BON ETAT	Amiante non détecté	ZSO
Salle de bains		Plinthes	Colle beige + joint cassant gris en faible quantité non séparable + peinture non séparable + carrelage	35LAE0302P005	Mur C	BON ETAT	Amiante non détecté	ZSO
Salle de bains		Faïence 1	Colle beige avec poussières + peinture non séparable + carrelage	35LAE0302P006	Mur B	BON ETAT	Amiante non détecté	ZSO
Salle de bains		Faïence 1	Colle beige avec poussières + peinture non séparable + carrelage	35LAE0302P006	Mur C	BON ETAT	Amiante non détecté	ZSO
Salle de bains		Dalle de polystyrènes	Polystyrène avec poussières + colle beige non séparable + peinture non séparable	35LAE0302P008	Mur B	BON ETAT	Amiante non détecté	ZSO
Salle de bains		Dalle de polystyrènes	Polystyrène avec poussières + colle beige non séparable + peinture non séparable	35LAE0302P008	Mur C	BON ETAT	Amiante non détecté	ZSO
Entrée		Enduit	Enduit plâtreux blanc + peinture non séparable	35LAE0302P009	Mur A	DEGRADATION PARTIELLE	Amiante non détecté	ZSO

PIECE	ETAGE	ELEMENTS	DESCRIPTIF LABORATOIRE	Echantillon	REPERAGE	ETAT	RESULTAT	METHODE
Entrée		Enduit	Enduit plâtreux blanc + peinture non séparable	35LAE0302P009	Mur B	DEGRADATION PARTIELLE	Amiante non détecté	ZSO
Entrée		Enduit	Enduit plâtreux blanc + peinture non séparable	35LAE0302P009	Mur C	DEGRADATION PARTIELLE	Amiante non détecté	ZSO
Placard 1		Enduit	Enduit plâtreux blanc + peinture non séparable	35LAE0302P009	Mur B	DEGRADATION PARTIELLE	Amiante non détecté	ZSO
Placard 1		Enduit	Enduit plâtreux blanc + peinture non séparable	35LAE0302P009	Mur C	DEGRADATION PARTIELLE	Amiante non détecté	ZSO
Placard 1		Enduit	Enduit plâtreux blanc + peinture non séparable	35LAE0302P009	Mur D	DEGRADATION PARTIELLE	Amiante non détecté	ZSO
Couloir		Enduit	Enduit plâtreux blanc + peinture non séparable	35LAE0302P009	Mur A	DEGRADATION PARTIELLE	Amiante non détecté	ZSO
Couloir		Enduit	Enduit plâtreux blanc + peinture non séparable	35LAE0302P009	Mur B	DEGRADATION PARTIELLE	Amiante non détecté	ZSO
Couloir		Enduit	Enduit plâtreux blanc + peinture non séparable	35LAE0302P009	Mur C	DEGRADATION PARTIELLE	Amiante non détecté	ZSO
Couloir		Enduit	Enduit plâtreux blanc + peinture non séparable	35LAE0302P009	Mur D	DEGRADATION PARTIELLE	Amiante non détecté	ZSO
Placard 3		Enduit	Enduit plâtreux blanc + peinture non séparable	35LAE0302P009	Mur A	DEGRADATION PARTIELLE	Amiante non détecté	ZSO
Placard 3		Enduit	Enduit plâtreux blanc + peinture non séparable	35LAE0302P009	Mur B	DEGRADATION PARTIELLE	Amiante non détecté	ZSO
Placard 3		Enduit	Enduit plâtreux blanc + peinture non séparable	35LAE0302P009	Mur C	DEGRADATION PARTIELLE	Amiante non détecté	ZSO

PIECE	ETAGE	ELEMENTS	DESCRIPTIF LABORATOIRE	Echantillon	REPERAGE	ETAT	RESULTAT	METHODE
Placard 3		Enduit	Enduit plâtreux blanc + peinture non séparable	35LAE0302P009	Mur D	DEGRADATION PARTIELLE	Amiante non détecté	ZSO
Chambre 2		Enduit	Enduit plâtreux blanc + peinture non séparable	35LAE0302P009	Mur B	DEGRADATION PARTIELLE	Amiante non détecté	ZSO
Chambre 2		Enduit	Enduit plâtreux blanc + peinture non séparable	35LAE0302P009	Mur D	DEGRADATION PARTIELLE	Amiante non détecté	ZSO
Séjour		Enduit	Enduit plâtreux blanc + peinture non séparable	35LAE0302P009	Mur A	DEGRADATION PARTIELLE	Amiante non détecté	ZSO
Séjour		Enduit	Enduit plâtreux blanc + peinture non séparable	35LAE0302P009	Mur B	DEGRADATION PARTIELLE	Amiante non détecté	ZSO
Séjour		Enduit	Enduit plâtreux blanc + peinture non séparable	35LAE0302P009	Mur D	DEGRADATION PARTIELLE	Amiante non détecté	ZSO
Séjour		Enduit	Enduit plâtreux blanc + peinture non séparable	35LAE0302P009	Mur F	DEGRADATION PARTIELLE	Amiante non détecté	ZSO
Placard 2		Enduit	Enduit plâtreux blanc + peinture non séparable	35LAE0302P009	Mur A	DEGRADATION PARTIELLE	Amiante non détecté	ZSO
Placard 2		Enduit	Enduit plâtreux blanc + peinture non séparable	35LAE0302P009	Mur B	DEGRADATION PARTIELLE	Amiante non détecté	ZSO
Placard 2		Enduit	Enduit plâtreux blanc + peinture non séparable	35LAE0302P009	Mur C	DEGRADATION PARTIELLE	Amiante non détecté	ZSO
Placard 2		Enduit	Enduit plâtreux blanc + peinture non séparable	35LAE0302P009	Mur D	DEGRADATION PARTIELLE	Amiante non détecté	ZSO
Chambre 1		Enduit	Enduit plâtreux blanc + peinture non séparable	35LAE0302P009	Mur A	DEGRADATION PARTIELLE	Amiante non détecté	ZSO

PIECE	ETAGE	ELEMENTS	DESCRIPTIF LABORATOIRE	Echantillon	REPERAGE	ETAT	RESULTAT	METHODE
Chambre 1		Enduit	Enduit plâtreux blanc + peinture non séparable	35LAE0302P009	Mur B	DEGRADATION PARTIELLE	Amiante non détecté	ZSO
Chambre 1		Enduit	Enduit plâtreux blanc + peinture non séparable	35LAE0302P009	Mur C	DEGRADATION PARTIELLE	Amiante non détecté	ZSO
Chambre 1		Enduit	Enduit plâtreux blanc + peinture non séparable	35LAE0302P009	Mur D	DEGRADATION PARTIELLE	Amiante non détecté	ZSO
Chambre 1		Enduit	Enduit plâtreux blanc + peinture non séparable	35LAE0302P009	Mur F	DEGRADATION PARTIELLE	Amiante non détecté	ZSO
Entrée		Enduit béton	Enduit plâtreux blanc en vrac + peinture non séparable	35LAE0302P017	Mur D	BON ETAT	Amiante non détecté	ZSO
Placard 1		Enduit béton	Enduit plâtreux blanc en vrac + peinture non séparable	35LAE0302P017	Mur A	BON ETAT	Amiante non détecté	ZSO
Loggia		Enduit béton	Enduit plâtreux blanc en vrac + peinture non séparable	35LAE0302P017	Mur A	BON ETAT	Amiante non détecté	ZSO
Loggia		Enduit béton	Enduit plâtreux blanc en vrac + peinture non séparable	35LAE0302P017	Mur B	BON ETAT	Amiante non détecté	ZSO
Loggia		Enduit béton	Enduit plâtreux blanc en vrac + peinture non séparable	35LAE0302P017	Mur C	BON ETAT	Amiante non détecté	ZSO
Loggia		Enduit béton	Enduit plâtreux blanc en vrac + peinture non séparable	35LAE0302P017	Mur D	BON ETAT	Amiante non détecté	ZSO
Chambre 2		Enduit béton	Enduit plâtreux blanc en vrac + peinture non séparable	35LAE0302P017	Mur A	BON ETAT	Amiante non détecté	ZSO
Chambre 2		Enduit béton	Enduit plâtreux blanc en vrac + peinture non séparable	35LAE0302P017	Mur C	BON ETAT	Amiante non détecté	ZSO

PIECE	ETAGE	ELEMENTS	DESCRIPTIF LABORATOIRE	Echantillon	REPERAGE	ETAT	RESULTAT	METHODE
Séjour		Enduit béton	Enduit plâtreux blanc en vrac + peinture non séparable	35LAE0302P017	Mur C	BON ETAT	Amiante non détecté	ZSO
Séjour		Enduit béton	Enduit plâtreux blanc en vrac + peinture non séparable	35LAE0302P017	Mur E	BON ETAT	Amiante non détecté	ZSO
Chambre 1		Enduit béton	Enduit plâtreux blanc en vrac + peinture non séparable	35LAE0302P017	Mur E	BON ETAT	Amiante non détecté	ZSO
Chambre 2		Dalle de polystyrènes	Polystyrène + colle polymère jaune en faible quantité non séparable + peinture en faible quantité non séparable	35LAE0302P019	Mur B	BON ETAT	Amiante non détecté	ZSO
Chambre 2		Dalle de polystyrènes	Polystyrène + colle polymère jaune en faible quantité non séparable + peinture en faible quantité non séparable	35LAE0302P019	Mur D	BON ETAT	Amiante non détecté	ZSO
Séjour		Dalle de polystyrènes	Polystyrène + colle polymère jaune en faible quantité non séparable + peinture en faible quantité non séparable	35LAE0302P019	Mur A	BON ETAT	Amiante non détecté	ZSO
Séjour		Dalle de polystyrènes	Polystyrène + colle polymère jaune en faible quantité non séparable + peinture en faible quantité non séparable	35LAE0302P019	Mur B	BON ETAT	Amiante non détecté	ZSO

PIECE	ETAGE	ELEMENTS	DESCRIPTIF LABORATOIRE	Echantillon	REPERAGE	ETAT	RESULTAT	METHODE
Séjour		Dalle de polystyrènes	Polystyrène + colle polymère jaune en faible quantité non séparable + peinture en faible quantité non séparable	35LAE0302P019	Mur D	BON ETAT	Amiante non détecté	ZSO
Séjour		Dalle de polystyrènes	Polystyrène + colle polymère jaune en faible quantité non séparable + peinture en faible quantité non séparable	35LAE0302P019	Mur F	BON ETAT	Amiante non détecté	ZSO
Cuisine		Faïence 1	Colle grise + peintures multiples non séparable + carrelage	35LAE0302P020	Mur A	DEGRADATION PARTIELLE	Amiante non détecté	ZSO
Cuisine		Faïence 1	Colle grise + peintures multiples non séparable + carrelage	35LAE0302P020	Mur C	DEGRADATION PARTIELLE	Amiante non détecté	ZSO
Cuisine		Enduit béton	Enduit gris en vrac + enduit beige en faible quantité non séparable + peinture non séparable	35LAE0302P022	Mur A	BON ETAT	Amiante non détecté	ZSO
Cuisine		Enduit béton	Enduit gris en vrac + enduit beige en faible quantité non séparable + peinture non séparable	35LAE0302P022	Mur C	BON ETAT	Amiante non détecté	ZSO
Salle de bains		Enduit béton	Enduit gris en vrac + enduit beige en faible quantité non séparable + peinture non séparable	35LAE0302P022	Mur B	BON ETAT	Amiante non détecté	ZSO

PIECE	ETAGE	ELEMENTS	DESCRIPTIF LABORATOIRE	Echantillon	REPERAGE	ETAT	RESULTAT	METHODE
Salle de bains		Enduit béton	Enduit gris en vrac + enduit beige en faible quantité non séparable + peinture non séparable	35LAE0302P02 2	Mur C	BON ETAT	Amiante non détecté	ZSO

ZSO : Zone de Similitude d'Ouvrage

ANNEXE 1 – PHOTOS DES ELEMENTS AMIANTES ET/OU NON AMIANTES

PRELEVEMENT : 35LAE0302P001			
NOM DU CLIENT	NUMERO DU DOSSIER	PIECE OU LOCAL	
OPH77	35LAE0302 03/04/2018	Chambre 2	
ELEMENT	DESCRIPTIF DU LABORATOIRE	DATE DE PRELEVEMENT	NOM DE L'OPERATEUR
Dalle de polystyrènes	Polystyrène expansé (billes) + colle polymère jaune en faible quantité non séparable + matériau blanc en faible quantité non séparable	03/04/2018	JULIEN Mickaël
LOCALISATION		RESULTAT	
Plafond		Amiante détecté (Chrysotile)	

EMPLACEMENT



PRELEVEMENT : 35LAE0302P002			
NOM DU CLIENT	NUMERO DU DOSSIER	PIECE OU LOCAL	
OPH77	35LAE0302 03/04/2018	Chambre 1	
ELEMENT	DESCRIPTIF DU LABORATOIRE	DATE DE PRELEVEMENT	NOM DE L'OPERATEUR
Dalle de sol	Dalle dure cassante grise + colle polymère jaune avec poussières non séparable	03/04/2018	JULIEN Mickaël
LOCALISATION		RESULTAT	
Sol		Fr1:Amiante détecté (Chrysotile)	

EMPLACEMENT



PRELEVEMENT : 35LAE0302P002			
NOM DU CLIENT	NUMERO DU DOSSIER	PIECE OU LOCAL	
OPH77	35LAE0302 03/04/2018	Chambre 1	
ELEMENT	DESCRIPTIF DU LABORATOIRE	DATE DE PRELEVEMENT	NOM DE L'OPERATEUR
Dalle de sol	Ragréage gris + peinture non séparable	03/04/2018	JULIEN Mickaël
LOCALISATION		RESULTAT	
Sol		Fr2:Amiante non détecté	

EMPLACEMENT



PRELEVEMENT : 35LAE0302P003			
NOM DU CLIENT	NUMERO DU DOSSIER	PIECE OU LOCAL	
OPH77	35LAE0302 03/04/2018	Salle de bains	
ELEMENT	DESCRIPTIF DU LABORATOIRE	DATE DE PRELEVEMENT	NOM DE L'OPERATEUR
Dalle de sol	Revêtement cassant beige + colle polymère jaune avec poussières non séparable + ragréage gris + matériau gris en faible quantité hétérogène non séparable + peinture en faible quantité non séparable + carrelage	03/04/2018	JULIEN Mickaël
LOCALISATION		RESULTAT	
Sol		Amiante non détecté	

EMPLACEMENT



PRELEVEMENT : 35LAE0302P004			
NOM DU CLIENT	NUMERO DU DOSSIER	PIECE OU LOCAL	
OPH77	35LAE0302 03/04/2018	Salle de bains	
ELEMENT	DESCRIPTIF DU LABORATOIRE	DATE DE PRELEVEMENT	NOM DE L'OPERATEUR
Enduit	Enduit gris en vrac + peinture non séparable + matériau plâtreux blanc en vrac non séparable	03/04/2018	JULIEN Mickaël
LOCALISATION		RESULTAT	
Mur E		Amiante non détecté	

EMPLACEMENT



PRELEVEMENT : 35LAE0302P005			
NOM DU CLIENT	NUMERO DU DOSSIER	PIECE OU LOCAL	
OPH77	35LAE0302 03/04/2018	Salle de bains	
ELEMENT	DESCRIPTIF DU LABORATOIRE	DATE DE PRELEVEMENT	NOM DE L'OPERATEUR
Plinthes	Colle beige + joint cassant gris en faible quantité non séparable + peinture non séparable + carrelage	03/04/2018	JULIEN Mickaël
LOCALISATION		RESULTAT	
Mur C		Amiante non détecté	

EMPLACEMENT



PRELEVEMENT : 35LAE0302P006			
NOM DU CLIENT	NUMERO DU DOSSIER	PIECE OU LOCAL	
OPH77	35LAE0302 03/04/2018	Salle de bains	
ELEMENT	DESCRIPTIF DU LABORATOIRE	DATE DE PRELEVEMENT	NOM DE L'OPERATEUR
Faïence 1	Colle beige avec poussières + peinture non séparable + carrelage	03/04/2018	JULIEN Mickaël
LOCALISATION		RESULTAT	
Mur C		Amiante non détecté	

EMPLACEMENT



PRELEVEMENT : 35LAE0302P007			
NOM DU CLIENT	NUMERO DU DOSSIER	PIECE OU LOCAL	
OPH77	35LAE0302 03/04/2018	Salle de bains	
ELEMENT	DESCRIPTIF DU LABORATOIRE	DATE DE PRELEVEMENT	NOM DE L'OPERATEUR
Dalle de polystyrènes	Polystyrène expansé (billes) + colle beige en faible quantité non séparable + peinture non séparable	03/04/2018	JULIEN Mickaël
LOCALISATION		RESULTAT	
Plafond		Amiante non détecté	

EMPLACEMENT



PRELEVEMENT : 35LAE0302P008			
NOM DU CLIENT	NUMERO DU DOSSIER	PIECE OU LOCAL	
OPH77	35LAE0302 03/04/2018	Salle de bains	
ELEMENT	DESCRIPTIF DU LABORATOIRE	DATE DE PRELEVEMENT	NOM DE L'OPERATEUR
Dalle de polystyrènes	Polystyrène avec poussières + colle beige non séparable + peinture non séparable	03/04/2018	JULIEN Mickaël
LOCALISATION		RESULTAT	
Mur B		Amiante non détecté	

EMPLACEMENT

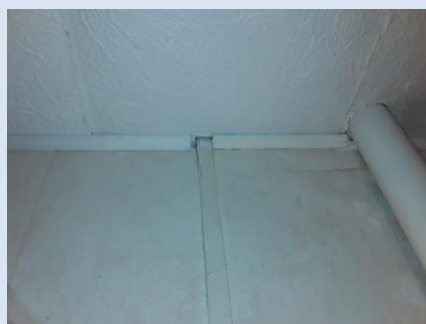

PRELEVEMENT : 35LAE0302P009			
NOM DU CLIENT	NUMERO DU DOSSIER	PIECE OU LOCAL	
OPH77	35LAE0302 03/04/2018	Placard 2	
ELEMENT	DESCRIPTIF DU LABORATOIRE	DATE DE PRELEVEMENT	NOM DE L'OPERATEUR
Enduit	Enduit plâtreux blanc + peinture non séparable	03/04/2018	JULIEN Mickaël
LOCALISATION		RESULTAT	
Mur B		Amiante non détecté	

EMPLACEMENT



PRELEVEMENT : 35LAE0302P010			
NOM DU CLIENT	NUMERO DU DOSSIER		PIECE OU LOCAL
OPH77	35LAE0302 03/04/2018		Placard 2
ELEMENT	DESCRIPTIF DU LABORATOIRE	DATE DE PRELEVEMENT	NOM DE L'OPERATEUR
Moquette	Moquette beige avec couche en mousse + colle polymère jaune en faible quantité avec poussières non séparable	03/04/2018	JULIEN Mickaël
LOCALISATION		RESULTAT	
Sol		Amiante non détecté	

EMPLACEMENT



PRELEVEMENT : 35LAE0302P011			
NOM DU CLIENT	NUMERO DU DOSSIER		PIECE OU LOCAL
OPH77	35LAE0302 03/04/2018		WC
ELEMENT	DESCRIPTIF DU LABORATOIRE	DATE DE PRELEVEMENT	NOM DE L'OPERATEUR
Enduit béton	Enduit gris en vrac + peinture non séparable	03/04/2018	JULIEN Mickaël
LOCALISATION		RESULTAT	
Plafond		Amiante détecté (Chrysotile)	

EMPLACEMENT



PRELEVEMENT : 35LAE0302P012

NOM DU CLIENT	NUMERO DU DOSSIER	PIECE OU LOCAL	
OPH77	35LAE0302 03/04/2018	Couloir	
ELEMENT	DESCRIPTIF DU LABORATOIRE	DATE DE PRELEVEMENT	NOM DE L'OPERATEUR
Moquette	Moquette beige avec couche bitumineuse et poussières + peinture en faible quantité non séparable	03/04/2018	JULIEN Mickaël
LOCALISATION		RESULTAT	
Sol		Amiante non détecté	

EMPLACEMENT



PRELEVEMENT : 35LAE0302P013

NOM DU CLIENT	NUMERO DU DOSSIER	PIECE OU LOCAL	
OPH77	35LAE0302 03/04/2018	Entrée	
ELEMENT	DESCRIPTIF DU LABORATOIRE	DATE DE PRELEVEMENT	NOM DE L'OPERATEUR
Enduit béton	Enduit plâtreux blanc en vrac + peintures multiples non séparable	03/04/2018	JULIEN Mickaël
LOCALISATION		RESULTAT	
Plafond		Amiante non détecté	

EMPLACEMENT



PRELEVEMENT : 35LAE0302P014			
NOM DU CLIENT	NUMERO DU DOSSIER	PIECE OU LOCAL	
OPH77	35LAE0302 03/04/2018	Entrée	
ELEMENT	DESCRIPTIF DU LABORATOIRE	DATE DE PRELEVEMENT	NOM DE L'OPERATEUR
Dalle de sol	Revêtement cassant beige + ragréage gris en faible quantité + matériau gris en vrac hétérogène + matériau beige en vrac non séparable + peinture non séparable	03/04/2018	JULIEN Mickaël
LOCALISATION		RESULTAT	
Sol		Fr1:Amiante non détecté	

EMPLACEMENT



PRELEVEMENT : 35LAE0302P014			
NOM DU CLIENT	NUMERO DU DOSSIER	PIECE OU LOCAL	
OPH77	35LAE0302 03/04/2018	Entrée	
ELEMENT	DESCRIPTIF DU LABORATOIRE	DATE DE PRELEVEMENT	NOM DE L'OPERATEUR
Dalle de sol	Colle polymère jaune non séparable + dalle dure cassante grise + colle polymère jaune en faible quantité non séparable	03/04/2018	JULIEN Mickaël
LOCALISATION		RESULTAT	
Sol		Fr2:Amiante détecté (Chrysotile)	

EMPLACEMENT



PRELEVEMENT : 35LAE0302P015			
NOM DU CLIENT	NUMERO DU DOSSIER	PIECE OU LOCAL	
OPH77	35LAE0302 03/04/2018	Placard 1	
ELEMENT	DESCRIPTIF DU LABORATOIRE	DATE DE PRELEVEMENT	NOM DE L'OPERATEUR
Dalle de sol	Revêtement cassant beige + colle polymère jaune avec poussières non séparable + matériau gris en faible quantité en vrac	03/04/2018	JULIEN Mickaël
LOCALISATION		RESULTAT	
Sol		Fr1:Amiante non détecté	

EMPLACEMENT



PRELEVEMENT : 35LAE0302P015			
NOM DU CLIENT	NUMERO DU DOSSIER	PIECE OU LOCAL	
OPH77	35LAE0302 03/04/2018	Placard 1	
ELEMENT	DESCRIPTIF DU LABORATOIRE	DATE DE PRELEVEMENT	NOM DE L'OPERATEUR
Dalle de sol	Dalle dure cassante grise + peinture non séparable	03/04/2018	JULIEN Mickaël
LOCALISATION		RESULTAT	
Sol		Fr2:Amiante détecté (Chrysotile)	

EMPLACEMENT



PRELEVEMENT : 35LAE0302P016			
NOM DU CLIENT	NUMERO DU DOSSIER	PIECE OU LOCAL	
OPH77	35LAE0302 03/04/2018	Séjour	
ELEMENT	DESCRIPTIF DU LABORATOIRE	DATE DE PRELEVEMENT	NOM DE L'OPERATEUR
Dalle de sol	Matériau blanc en vrac	03/04/2018	JULIEN Mickaël
LOCALISATION		RESULTAT	
Sol		Fr1:Amiante non détecté	

EMPLACEMENT



PRELEVEMENT : 35LAE0302P016			
NOM DU CLIENT	NUMERO DU DOSSIER	PIECE OU LOCAL	
OPH77	35LAE0302 03/04/2018	Séjour	
ELEMENT	DESCRIPTIF DU LABORATOIRE	DATE DE PRELEVEMENT	NOM DE L'OPERATEUR
Dalle de sol	Colle bitumineuse noire + peinture en faible quantité non séparable	03/04/2018	JULIEN Mickaël
LOCALISATION		RESULTAT	
Sol		Fr2:Amiante détecté (Chrysotile)	

EMPLACEMENT



PRELEVEMENT : 35LAE0302P016			
NOM DU CLIENT	NUMERO DU DOSSIER	PIECE OU LOCAL	
OPH77	35LAE0302 03/04/2018	Séjour	
ELEMENT	DESCRIPTIF DU LABORATOIRE	DATE DE PRELEVEMENT	NOM DE L'OPERATEUR
Dalle de sol	Dalle dure cassante bleue + colle polymère jaune avec poussières non séparable	03/04/2018	JULIEN Mickaël
LOCALISATION		RESULTAT	
Sol		Fr3:Amiante détecté (Chrysotile)	
EMPLACEMENT			

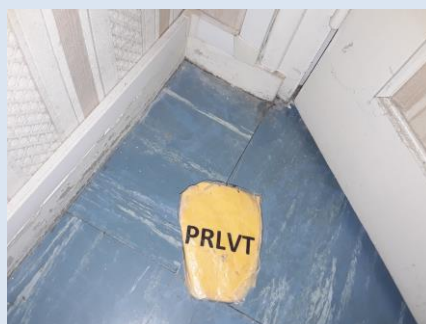

PRELEVEMENT : 35LAE0302P017			
NOM DU CLIENT	NUMERO DU DOSSIER	PIECE OU LOCAL	
OPH77	35LAE0302 03/04/2018	Séjour	
ELEMENT	DESCRIPTIF DU LABORATOIRE	DATE DE PRELEVEMENT	NOM DE L'OPERATEUR
Enduit béton	Enduit plâtreux blanc en vrac + peinture non séparable	03/04/2018	JULIEN Mickaël
LOCALISATION		RESULTAT	
Mur C		Amiante non détecté	
EMPLACEMENT			



PRELEVEMENT : 35LAE0302P018			
NOM DU CLIENT	NUMERO DU DOSSIER	PIECE OU LOCAL	
OPH77	35LAE0302 03/04/2018	Séjour	
ELEMENT	DESCRIPTIF DU LABORATOIRE	DATE DE PRELEVEMENT	NOM DE L'OPERATEUR
Dalle de polystyrènes	Polystyrène expansé (billes) + colle polymère jaune non séparable + matériau gris en faible quantité non séparable	03/04/2018	JULIEN Mickaël
LOCALISATION		RESULTAT	
Plafond		Amiante non détecté	

EMPLACEMENT



PRELEVEMENT : 35LAE0302P019			
NOM DU CLIENT	NUMERO DU DOSSIER	PIECE OU LOCAL	
OPH77	35LAE0302 03/04/2018	Séjour	
ELEMENT	DESCRIPTIF DU LABORATOIRE	DATE DE PRELEVEMENT	NOM DE L'OPERATEUR
Dalle de polystyrènes	Polystyrène + colle polymère jaune en faible quantité non séparable + peinture en faible quantité non séparable	03/04/2018	JULIEN Mickaël
LOCALISATION		RESULTAT	
Mur F		Amiante non détecté	

EMPLACEMENT



PRELEVEMENT : 35LAE0302P020			
NOM DU CLIENT	NUMERO DU DOSSIER	PIECE OU LOCAL	
OPH77	35LAE0302 03/04/2018	Cuisine	
ELEMENT	DESCRIPTIF DU LABORATOIRE	DATE DE PRELEVEMENT	NOM DE L'OPERATEUR
Faïence 1	Collegrise + peintures multiples non séparable + carrelage	03/04/2018	JULIEN Mickaël
LOCALISATION		RESULTAT	
Mur A		Amiante non détecté	

EMPLACEMENT



PRELEVEMENT : 35LAE0302P021			
NOM DU CLIENT	NUMERO DU DOSSIER	PIECE OU LOCAL	
OPH77	35LAE0302 03/04/2018	Cuisine	
ELEMENT	DESCRIPTIF DU LABORATOIRE	DATE DE PRELEVEMENT	NOM DE L'OPERATEUR
Dalle de polystyrènes	Polystyrène + colle polymère jaune non séparable + colle polymère beige non séparable + peinture non séparable	03/04/2018	JULIEN Mickaël
LOCALISATION		RESULTAT	
Plafond		Amiante non détecté	

EMPLACEMENT



PRELEVEMENT : 35LAE0302P022

NOM DU CLIENT	NUMERO DU DOSSIER	PIECE OU LOCAL	
OPH77	35LAE0302 03/04/2018	Cuisine	
ELEMENT	DESCRIPTIF DU LABORATOIRE	DATE DE PRELEVEMENT	NOM DE L'OPERATEUR
Enduit béton	Enduit gris en vrac + enduit beige en faible quantité non séparable + peinture non séparable	03/04/2018	JULIEN Mickaël
LOCALISATION		RESULTAT	
Mur C		Amiante non détecté	

EMPLACEMENT



PRELEVEMENT : 35LAE0302P023

NOM DU CLIENT	NUMERO DU DOSSIER	PIECE OU LOCAL	
OPH77	35LAE0302 03/04/2018	Cuisine	
ELEMENT	DESCRIPTIF DU LABORATOIRE	DATE DE PRELEVEMENT	NOM DE L'OPERATEUR
Carrelage	Colle grise + matériau beige en vrac non séparable + matériau gris en vrac hétérogène non séparable + carrelage	03/04/2018	JULIEN Mickaël
LOCALISATION		RESULTAT	
Sol		Amiante non détecté	

EMPLACEMENT



ANNEXE 3 – PROCES VERBAUX D'ANALYSES



Parc Edonia - Bât. R - Rue de la Terre Adélie - CS n° 66862
35768 SAINT-GREGOIRE CEDEX
Tel : 02.99.35.41.41
Fax : 02.99.35.41.42
www.itga.fr

Accréditation n° 1-5967



Liste des sites et portées
disponibles sur www.cofrac.fr

L'accréditation du COFRAC atteste de la compétence des laboratoires pour les seuls essais couverts par l'accréditation qui sont identifiés par le symbole :

RAPPORT SYNTHÉTIQUE D'ANALYSE NUMÉRO IT0718-37871 EN DATE DU 11/04/2018 RECHERCHE ET IDENTIFICATION D'AMIANTE SUR PRELEVEMENT(S) DE MATERIAU(X)

Ce rapport ne concerne que les échantillons soumis à l'analyse.

Cliant : EXPERT HABITAT & INDUSTRIE INGENIERIE- AGENCE IDF (COMPTE MATERIAUX) 2 rue Traversière 78580 LES ALLUETS LE ROI	Réf. Commande ITGA : IT0718-37871 Réf. Commande Client : 35LAE0302--01
---	---

Prélèvement(s) : Reçu au laboratoire le : 06/04/2018

Préparation(s) : Effectuée de façon à être représentative de l'échantillon

- Pour une analyse au Microscope Optique à Lumière Polarisée (MOLP) : pas de traitement thermique ou mécanique
- ou
- Pour une analyse au Microscope Electronique à Transmission Analytique (META) : broyage mécanique, récupération de poussières sur grille de microscope électronique (méthode interne IT 085 ou IT 286)

Technique Analytique(s) : Microscopie Optique à Lumière Polarisée (méthode guide HSG 248 - appendice 2)

- ou
- Microscopie Electronique à Transmission Analytique (parties pertinentes de la norme NF X 43-050)

Résultat(s) :

Fraction analysée	Technique analytique	Nb de préparations	Date d'analyse	Résultat / Type d'amiante
Réf dossier client : 35LAE0302-01 - 21 RUE DES PECHEURS 77360 VAIRES SUR MARNE				Réf échantillon ITGA : IT071804-8508
Réf échantillon client : 35LAE0302P001 / LOGEMENTS COLLECTIFS - - - / Chambre 2 Plafond Dalle de polystyrènes				Description ITGA : Polystyrène expansé (billes) / Colle polymère jaune en faible quantité / Matériau blanc en faible quantité
Polystyrène expansé (billes) + colle polymère jaune en faible quantité non séparable + matériau blanc en faible quantité non séparable	META	2	11/04/2018	Présence de fibres d'amiante / Chrysotile
Réf dossier client : 35LAE0302-01 - 21 RUE DES PECHEURS 77360 VAIRES SUR MARNE				Réf échantillon ITGA : IT071804-8509
Réf échantillon client : 35LAE0302P002 / LOGEMENTS COLLECTIFS - - - / Chambre 1 Sol Dalle de sol				Description ITGA : Dalle dure cassante grise / Colle polymère jaune avec poussières / Ragréage gris / Peinture
Dalle dure cassante grise + colle polymère jaune avec poussières non séparable	META	1	10/04/2018	Présence de fibres d'amiante / Chrysotile
Ragréage gris + peinture non séparable	META	1	10/04/2018	Amiante non détecté / -

Validé par : Céline BLIN - Analyste MET

La reproduction de ce rapport n'est autorisée que sous sa forme intégrale ; ce rapport ne doit pas être reproduit partiellement sans l'approbation du laboratoire.

Sauf demande particulière et écrite du client, les échantillons sont conservés pendant 6 mois et les rapports pendant 2 ans.

DTA 164-01 rev 03

Page 1/5

RAPPORT SYNTHÉTIQUE D'ANALYSE NUMÉRO IT0718-37871 EN DATE DU 11/04/2018
RECHERCHE ET IDENTIFICATION D'AMIANTE SUR PRELEVEMENT(S) DE MATERIAU(X)

Fraction analysée	Technique analytique	Nb de préparations	Date d'analyse	Résultat / Type d'amiante
Réf dossier client : 35LAE0302-01 - 21 RUE DES PECHEURS 77360 VAIRES SUR MARNE Réf échantillon client : 35LAE0302P003 / LOGEMENTS COLLECTIFS - - - / Salle de bains Sol Dalle de sol				Réf échantillon ITGA : IT071804-8510 Description ITGA : Revêtement cassant beige / Colle polymère jaune avec poussières / Ragréage gris / Matériau gris en faible quantité hétérogène / Peinture en faible quantité / Carrelage
▽ Revêtement cassant beige + colle polymère jaune avec poussières non séparable + ragréage gris + matériau gris en faible quantité hétérogène non séparable + peinture en faible quantité non séparable + carrelage	META	1	10/04/2018	Amiante non détecté / -
Réf dossier client : 35LAE0302-01 - 21 RUE DES PECHEURS 77360 VAIRES SUR MARNE Réf échantillon client : 35LAE0302P004 / LOGEMENTS COLLECTIFS - - - / Salle de bains Mur E Enduit				Réf échantillon ITGA : IT071804-8511 Description ITGA : Enduit gris en vrac / Peinture / Matériau plâtreux blanc en vrac
▽ Enduit gris en vrac + peinture non séparable + matériau plâtreux blanc en vrac non séparable	META	1	10/04/2018	Amiante non détecté / -
Réf dossier client : 35LAE0302-01 - 21 RUE DES PECHEURS 77360 VAIRES SUR MARNE Réf échantillon client : 35LAE0302P005 / LOGEMENTS COLLECTIFS - - - / Salle de bains Mur C Plinthes				Réf échantillon ITGA : IT071804-8512 Description ITGA : Colle beige / Joint cassant gris en faible quantité / Peinture / Carrelage
▽ Colle beige + joint cassant gris en faible quantité non séparable + peinture non séparable + carrelage	META	1	10/04/2018	Amiante non détecté / -
Réf dossier client : 35LAE0302-01 - 21 RUE DES PECHEURS 77360 VAIRES SUR MARNE Réf échantillon client : 35LAE0302P006 / LOGEMENTS COLLECTIFS - - - / Salle de bains Mur C Faïence 1				Réf échantillon ITGA : IT071804-8513 Description ITGA : Colle beige avec poussières / Peinture / Carrelage
▽ Colle beige avec poussières + peinture non séparable + carrelage	META	1	10/04/2018	Amiante non détecté / -
Réf dossier client : 35LAE0302-01 - 21 RUE DES PECHEURS 77360 VAIRES SUR MARNE Réf échantillon client : 35LAE0302P007 / LOGEMENTS COLLECTIFS - - - / Salle de bains Plafond Dalle de polystyrènes				Réf échantillon ITGA : IT071804-8514 Description ITGA : Polystyrène expansé (billes) / Colle beige en faible quantité / Peinture
▽ Polystyrène expansé (billes) + colle beige en faible quantité non séparable + peinture non séparable	META	1	10/04/2018	Amiante non détecté / -
Réf dossier client : 35LAE0302-01 - 21 RUE DES PECHEURS 77360 VAIRES SUR MARNE Réf échantillon client : 35LAE0302P008 / LOGEMENTS COLLECTIFS - - - / Salle de bains Mur B Dalle de polystyrènes				Réf échantillon ITGA : IT071804-8515 Description ITGA : Polystyrène avec poussières / Colle beige / Peinture
▽ Polystyrène avec poussières + colle beige non séparable + peinture non séparable	META	1	10/04/2018	Amiante non détecté / -

La reproduction de ce rapport n'est autorisée que sous sa forme intégrale : ce rapport ne doit pas être reproduit partiellement sans l'approbation du laboratoire.

Sauf demande particulière et écrite du client, les échantillons sont conservés pendant 6 mois et les rapports pendant 2 ans.

DTA 164-01 rev 03

Page 2/5

RAPPORT SYNTHÉTIQUE D'ANALYSE NUMÉRO IT0718-37871 EN DATE DU 11/04/2018
RECHERCHE ET IDENTIFICATION D'AMIANTE SUR PRELEVEMENT(S) DE MATERIAU(X)

Fraction analysée	Technique analytique	Nb de préparations	Date d'analyse	Résultat / Type d'amiante
Réf dossier client : 35LAE0302-01 - 21 RUE DES PECHEURS 77360 VAIRES SUR MARNE Réf échantillon client : 35LAE0302P009 / LOGEMENTS COLLECTIFS - - - / Placard 2 Mur B Enduit				Réf échantillon ITGA : IT071804-8516 Description ITGA : Enduit plâtreux blanc / Peinture
▶ Enduit plâtreux blanc + peinture non séparable	META	1	10/04/2018	Amiante non détecté / -
Réf dossier client : 35LAE0302-01 - 21 RUE DES PECHEURS 77360 VAIRES SUR MARNE Réf échantillon client : 35LAE0302P010 / LOGEMENTS COLLECTIFS - - - / Placard 2 Sol Moquette				Réf échantillon ITGA : IT071804-8517 Description ITGA : Moquette beige avec couche en mousse / Colle polymère jaune en faible quantité avec poussières
▶ Moquette beige avec couche en mousse + colle polymère jaune en faible quantité avec poussières non séparable	META	1	10/04/2018	Amiante non détecté / -
Réf dossier client : 35LAE0302-01 - 21 RUE DES PECHEURS 77360 VAIRES SUR MARNE Réf échantillon client : 35LAE0302P011 / LOGEMENTS COLLECTIFS - - - / WC Plafond Enduit béton				Réf échantillon ITGA : IT071804-8518 Description ITGA : Enduit gris en vrac / Peinture
▶ Enduit gris en vrac + peinture non séparable	META	1	10/04/2018	Présence de fibres d'amiante / Chrysotile
Réf dossier client : 35LAE0302-01 - 21 RUE DES PECHEURS 77360 VAIRES SUR MARNE Réf échantillon client : 35LAE0302P012 / LOGEMENTS COLLECTIFS - - - / Couloir Sol Moquette				Réf échantillon ITGA : IT071804-8519 Description ITGA : Moquette beige avec couche bitumineuse et poussières / Peinture en faible quantité
▶ Moquette beige avec couche bitumineuse et poussières + peinture en faible quantité non séparable	META	1	10/04/2018	Amiante non détecté / -
Réf dossier client : 35LAE0302-01 - 21 RUE DES PECHEURS 77360 VAIRES SUR MARNE Réf échantillon client : 35LAE0302P013 / LOGEMENTS COLLECTIFS - - - / Entrée Plafond Enduit béton				Réf échantillon ITGA : IT071804-8520 Description ITGA : Enduit plâtreux blanc en vrac / Peintures multiples
▶ Enduit plâtreux blanc en vrac + peintures multiples non séparable	META	1	10/04/2018	Amiante non détecté / -
Réf dossier client : 35LAE0302-01 - 21 RUE DES PECHEURS 77360 VAIRES SUR MARNE Réf échantillon client : 35LAE0302P014 / LOGEMENTS COLLECTIFS - - - / Entrée Sol Dalle de sol				Réf échantillon ITGA : IT071804-8521 Description ITGA : Revêtement cassant beige / Colle polymère jaune / Dalle dure cassante grise / Colle polymère jaune en faible quantité / Ragréage gris en faible quantité / Matériau gris en vrac hétérogène / Matériau beige en vrac / Peinture
▶ Revêtement cassant beige + ragréage gris en faible quantité + matériau gris en vrac hétérogène + matériau beige en vrac non séparable + peinture non séparable	META	1	10/04/2018	Amiante non détecté / -
▶ Colle polymère jaune non séparable + dalle dure cassante grise + colle polymère jaune en faible quantité non séparable	META	2	10/04/2018	Présence de fibres d'amiante / Chrysotile

La reproduction de ce rapport n'est autorisée que sous sa forme intégrale : ce rapport ne doit pas être reproduit partiellement sans l'approbation du laboratoire.

Sauf demande particulière et écrite du client, les échantillons sont conservés pendant 6 mois et les rapports pendant 2 ans.

DTA 164-01 rev 03

Page 3/5

RAPPORT SYNTHÉTIQUE D'ANALYSE NUMÉRO IT0718-37871 EN DATE DU 11/04/2018
RECHERCHE ET IDENTIFICATION D'AMIANTE SUR PRELEVEMENT(S) DE MATERIAU(X)

Fraction analysée	Technique analytique	Nb de préparations	Date d'analyse	Résultat / Type d'amiante
Réf dossier client : 35LAE0302-01 - 21 RUE DES PECHEURS 77360 VAIRES SUR MARNE Réf échantillon client : 35LAE0302P015 / LOGEMENTS COLLECTIFS - - - / Placard 1 Sol Dalle de sol		Réf échantillon ITGA : IT071804-8522 Description ITGA : Revêtement cassant beige / Colle polymère jaune avec poussières / Dalle dure cassante grise / Matériau gris en faible quantité en vrac / Peinture		
↳ Revêtement cassant beige + colle polymère jaune avec poussières non séparable + matériau gris en faible quantité en vrac	META	1	10/04/2018	Amiante non détecté / -
↳ Dalle dure cassante grise + peinture non séparable	META	2	10/04/2018	Présence de fibres d'amiante / Chrysotile
Réf dossier client : 35LAE0302-01 - 21 RUE DES PECHEURS 77360 VAIRES SUR MARNE Réf échantillon client : 35LAE0302P016 / LOGEMENTS COLLECTIFS - - - / Séjour Sol Dalle de sol		Réf échantillon ITGA : IT071804-8523 Description ITGA : Dalle dure cassante bleue / Colle polymère jaune avec poussières / Matériau blanc en vrac / Colle bitumineuse noire / Peinture en faible quantité		
↳ Matériau blanc en vrac	META	1	10/04/2018	Amiante non détecté / -
↳ Colle bitumineuse noire + peinture en faible quantité non séparable	MOLP	2	09/04/2018	Présence de fibres d'amiante / Chrysotile
↳ Dalle dure cassante bleue + colle polymère jaune avec poussières non séparable	META	2	10/04/2018	Présence de fibres d'amiante / Chrysotile
Réf dossier client : 35LAE0302-01 - 21 RUE DES PECHEURS 77360 VAIRES SUR MARNE Réf échantillon client : 35LAE0302P017 / LOGEMENTS COLLECTIFS - - - / Séjour Mur C Enduit béton		Réf échantillon ITGA : IT071804-8524 Description ITGA : Enduit plâtreux blanc en vrac / Peinture		
↳ Enduit plâtreux blanc en vrac + peinture non séparable	META	1	10/04/2018	Amiante non détecté / -
Réf dossier client : 35LAE0302-01 - 21 RUE DES PECHEURS 77360 VAIRES SUR MARNE Réf échantillon client : 35LAE0302P018 / LOGEMENTS COLLECTIFS - - - / Séjour Plafond Dalle de polystyrènes		Réf échantillon ITGA : IT071804-8525 Description ITGA : Polystyrène expansé (billes) / Colle polymère jaune / Matériau gris en faible quantité		
↳ Polystyrène expansé (billes) + colle polymère jaune non séparable + matériau gris en faible quantité non séparable	META	1	10/04/2018	Amiante non détecté / -
Réf dossier client : 35LAE0302-01 - 21 RUE DES PECHEURS 77360 VAIRES SUR MARNE Réf échantillon client : 35LAE0302P019 / LOGEMENTS COLLECTIFS - - - / Séjour Mur F Dalle de polystyrènes		Réf échantillon ITGA : IT071804-8526 Description ITGA : Polystyrène / Colle polymère jaune en faible quantité / Peinture en faible quantité		
↳ Polystyrène + colle polymère jaune en faible quantité non séparable + peinture en faible quantité non séparable	META	4	10/04/2018	Amiante non détecté / -

La reproduction de ce rapport n'est autorisée que sous sa forme intégrale : ce rapport ne doit pas être reproduit partiellement sans l'approbation du laboratoire.

Sauf demande particulière et écrite du client, les échantillons sont conservés pendant 6 mois et les rapports pendant 2 ans.

DTA 164-01 rev 03

Page 4/5

RAPPORT SYNTHÉTIQUE D'ANALYSE NUMÉRO IT0718-37871 EN DATE DU 11/04/2018
RECHERCHE ET IDENTIFICATION D'AMIANTE SUR PRELEVEMENT(S) DE MATERIAU(X)

Fraction analysée	Technique analytique	Nb de préparations	Date d'analyse	Résultat / Type d'amiante
Réf dossier client : 35LAE0302-01 - 21 RUE DES PECHEURS 77360 VAIRES SUR MARNE Réf échantillon client : 35LAE0302P020 / LOGEMENTS COLLECTIFS - - - / Cuisine Mur A Faience 1		Réf échantillon ITGA : IT071804-8527 Description ITGA : Colle grise / Peintures multiples / Carrelage		
▶ Colle grise + peintures multiples non séparable + carrelage	META	1	10/04/2018	Amiante non détecté / -
Réf dossier client : 35LAE0302-01 - 21 RUE DES PECHEURS 77360 VAIRES SUR MARNE Réf échantillon client : 35LAE0302P021 / LOGEMENTS COLLECTIFS - - - / Cuisine Plafond Dalle de polystyrènes		Réf échantillon ITGA : IT071804-8528 Description ITGA : Polystyrène / Colle polymère jaune / Colle polymère beige / Peinture		
▶ Polystyrène + colle polymère jaune non séparable + colle polymère beige non séparable + peinture non séparable	META	1	10/04/2018	Amiante non détecté / -
Réf dossier client : 35LAE0302-01 - 21 RUE DES PECHEURS 77360 VAIRES SUR MARNE Réf échantillon client : 35LAE0302P022 / LOGEMENTS COLLECTIFS - - - / Cuisine Mur C Enduit béton		Réf échantillon ITGA : IT071804-8529 Description ITGA : Enduit gris en vrac / Enduit beige en faible quantité / Peinture		
▶ Enduit gris en vrac + enduit beige en faible quantité non séparable + peinture non séparable	META	2	10/04/2018	Amiante non détecté / -
Réf dossier client : 35LAE0302-01 - 21 RUE DES PECHEURS 77360 VAIRES SUR MARNE Réf échantillon client : 35LAE0302P023 / LOGEMENTS COLLECTIFS - - - / Cuisine Sol Carrelage		Réf échantillon ITGA : IT071804-8530 Description ITGA : Colle grise / Matériau beige en vrac / Matériau gris en vrac hétérogène / Carrelage		
▶ Colle grise + matériau beige en vrac non séparable + matériau gris en vrac hétérogène non séparable + carrelage	META	1	10/04/2018	Amiante non détecté / -

La reproduction de ce rapport n'est autorisée que sous sa forme intégrale : ce rapport ne doit pas être reproduit partiellement sans l'approbation du laboratoire.

Sauf demande particulière et écrite du client, les échantillons sont conservés pendant 6 mois et les rapports pendant 2 ans.

DTA 164-01 rev 03

Page 5/5

ATTESTATION(S)



réinventons / notre métier AXA

Votre attestation Responsabilité Civile

AXA France IARD atteste que :

EXPERT HABITAT ET INDUSTRIE INGENIERIE
21 ROUTE D'ALBERT
62450 AVESNES LES BAPAUME

Est titulaire du contrat d'assurance n° 10063271004 ayant pris effet le 01/03/2018.
Ce contrat garantit les conséquences pécuniaires de la Responsabilité civile pouvant lui incomber du fait de l'exercice des activités suivantes :

DIAGNOSTICS TECHNIQUES IMMOBILIERS OBLIGATOIRES, REALISES DANS LE CADRE DE LA CONSTITUTION DU DOSSIER TECHNIQUE IMMOBILIER ET/ OU AUTRES MISSIONS REALISEES EN DEHORS DU DOSSIER TECHNIQUE, TELS QUE FIGURANT DANS LA LISTE LIMITATIVE CI-DESSOUS :

ETAT MENTIONNANT LA PRESENCE OU L'ABSENCE DE MATERIAUX CONTENANT DE L'AMIANTE

DIAGNOSTIC TECHNIQUE AMIANTE
DIAGNOSTIC AMIANTE PARTIES PRIMITIVES
CONTROLE PERIODIQUE (AMIANTE)
CONTROLE VISUEL APRES TRAVAUX (PLOMB - AMIANTE)
REPERAGE AMIANTE AVANT/ APRES TRAVAUX ET DEMOLITION
REPERAGE AMIANTE ET D'HAP SUR SURFACE BITUMEE ET ENROBES
DIAGNOSTIC PLOMB DANS L'EAU
CONSTAT DES RISQUES D'EXPOSITION AU PLOMB (CREP)
DIAGNOSTIC DE RISQUE D'INTOXICATION AU PLOMB DANS LES PEINTURES (DRIPP)
RECHERCHE DE PLOMB AVANT TRAVAUX / DEMOLITION
ETAT RELATIF A LA PRESENCE DE TERMITES
ETAT PARASITAIRE (MERULES, VRILLETES, LYCTUS)
INFORMATION SUR LA PRESENCE DE RISQUE DE MERULE (LOI ALUR)
MESURAGE LOI CARREZ ET LOI BOUTIN
CALCULS DES MILLIEMES - TANTIEMES DE COPROPRIETE ET REALISATION DE PLANS ASSOCIES SELON LES TEXTES SUIVANTS : LOI 65-557 DU 10 JUILLET 1965, DECRET 67-223 DU 17 MARS 1967, DECRET 2004-479 du 27 mai 2004 ET SUIVANTS FIXANT LE STATUT DE LA COPROPRIETE DES IMMEUBLES BATIS.
ETAT DE L'INSTALLATION INTERIEURE DE GAZ
ETAT DES RISQUES NATURELS, MINIERES ET TECHNOLOGIQUES (ENRNM)
DIAGNOSTIC DE PERFORMANCE ENERGETIQUE
DPE INDIVIDUEL POUR MAISONS INDIVIDUELLES, APPARTEMENTS ET LOTS TERTIAIRES AFFECTES A DES IMMEUBLES A USAGE PRINCIPAL D'HABITATION, AINSI QUE LES ATTESTATIONS DE PRISE EN COMPTE DE LA REGLEMENTATION THERMIQUE.
ETAT DE L'INSTALLATION INTERIEURE D'ELECTRICITE.
ETUDE REGLEMENTATION THERMIQUE 2005 ET 2012.
DOCUMENT ETABLI A L'ISSUE DU CONTROLE DES INSTALLATIONS D'ASSAINISSEMENT NON COLLECTIF
DIAGNOSTIC ASSAINISSEMENT AUTONOME ET COLLECTIF
ETAT DES LIEUX LOCATIFS
DIAGNOSTIC DE SECURITE PISCINE
CERTIFICAT DE DECENCE ET CERTIFICAT DE TRAVAUX DE REHABILITATION
DIAGNOSTIC POUR OBTENTION DE PRET A TAUX ZERO
INFILTROMETRIE- MESURES DE PERMEABILITE DU BATIMENT ET DES RESEAUX AERAIQUES
THERMOGRAPHIE INFRAROUGE
DIAGNOSTIC RADON : UNIQUEMENT POUR MAISONS INDIVIDUELLES ET IMMEUBLES D'HABITATION, A L'EXCLUSION DES ERP.
DIAGNOSTIC DANS LE CADRE DE LA LOI SRU AVANT MISE EN COPROPRIETE
DIAGNOSTIC DECHETS DE CHANTIER - ARTICLES R 111-43 A R 111-49 DU CODE DE LA CONSTRUCTION ET DE L'HABITATION
DOCUMENT UNIQUE D'EVALUATION DES RISQUES COPROPRIETE - Articles L 230 2, III, R 230-1 DU CODE DU TRAVAIL
DIAGNOSTIC TECHNIQUE GLOBAL (DTG) POUR LES COPROPRIETES - LOI N° 2014-366 POUR L'ACCES AU LOGEMENT ET UN URBANISME RENOVE « ALUR », A L'EXCLUSION DE MISSIONS RELEVANT D'UN PROFESSIONNEL DE LA VENTE OU DE LA LOCATION DE BIENS IMMOBILIERS.
DIAGNOSTIC ACCESSIBILITE HANDICAPES
EXPERTISE EN VALEUR VENALE ET LOCATIVE (SOUS RESERVE D'OBTENTION DE FORMATION)
ETAT DESCRIPTIF DE DIVISION

La garantie Responsabilité civile professionnelle s'exerce à concurrence de 5 000 000 € par année d'assurance.

La présente attestation est valable du 01/03/2018 au 01/01/2019 et ne peut engager l'assureur au-delà des limites et conditions du contrat auquel elle se réfère.
Ce contrat permet à l'assuré de satisfaire à l'obligation d'assurance de responsabilité civile professionnelle résultant des dispositions de l'article R271-2 du Code de la Construction et de l'Habitation (décret n° 2006-1114 du 5 septembre 2006 relatif aux diagnostics techniques immobiliers) pour l'établissement des documents visés à l'article L271-4 dudit Code.
L'assuré doit être titulaire d'une certification de compétence en cours de validité délivrée par un organisme accrédité dans le domaine de la construction ou employer des salariés ou être constitué de personnes physiques qui disposent de ladite certification de compétence en cours de validité pour l'établissement des documents visés aux articles L271-4 et L134-1 du code de la Construction et de l'Habitation.
A défaut la garantie n'est pas acquise.

Le présent document, établi par AXA, est valable jusqu'au 01/01/2019 sous réserve du paiement des cotisations. Il a pour objet d'attester l'existence d'un contrat. Il ne constitue toutefois pas une présomption d'application des garanties et ne peut engager AXA au-delà des clauses, conditions et limites du contrat auquel il se réfère. Les exceptions de garantie opposables au souscripteur le sont également aux bénéficiaires de l'indemnité (résiliation, nullité, règle proportionnelle, exclusions, déchéances, ...).

Toute adjonction autre que le cachet et la signature du représentant de la Société est réputée non écrite.

Fait à Pessac, le 15/02/2018 - Pour la Compagnie,

VD ASSOCIES
81, Bd Pierre Premier
33110 LE BOUSCAT
RCS 794 672 238 ORIAS : 13010220
Tél. : 05 56 30 95 75

PEFC 10-31-1483 / Contrôle PEFC
UNE REPART 22 20105 861

CERTIFICAT DE COMPETENCES



Certificat de compétences Diagnostic Immobilier

N° CPDI 4129 Version 004

Je soussigné, Philippe TROYAUX, Directeur Général d'I.Cert, atteste que :

Monsieur JULIEN Mckael

Est certifié(a) selon le référentiel I.Cert dénommé CPE DI DR 01, dispositif de certification de personnes réalisant des diagnostics Immobiliers pour les missions suivantes :

Amiante sans mention	Amiante Sans Mention* Date d'effet : 01/01/2017 - Date d'expiration : 24/10/2021
DPE individuel	Diagnostic de performance énergétique sans mention : DPE individuel Date d'effet : 07/12/2016 - Date d'expiration : 06/12/2021
Electricité	Etat de l'installation intérieure électrique Date d'effet : 26/10/2016 - Date d'expiration : 25/10/2021
Gaz	Etat de l'installation intérieure gaz Date d'effet : 17/02/2017 - Date d'expiration : 16/02/2022
Plomb	Plomb : Constat du risque d'exposition au plomb Date d'effet : 23/12/2016 - Date d'expiration : 22/12/2021

En foi de quoi ce certificat est délivré, pour valoir et servir ce que de droit.
Edité à Saint-Grégoire, le 03/05/2017.

* Missions de repérage des matériaux et produits de la liste B et des matériaux et produits de la liste D et des matériaux et produits de la liste E de consommation des matériaux et produits de la liste B dans les bâtiments autres que ceux relevant de la mention.

Missions de repérage des matériaux et produits de la liste B et des matériaux et produits de la liste D des matériaux et produits de la liste E des matériaux et produits de la liste A, dans des immeubles de logement (logement plus de 20 personnes ou dans des bâtiments industriels). Missions de repérage des matériaux et produits de la liste C. Les missions sont à l'exception des travaux de confort.

Au-delà du 31 décembre 2020, modalités d'obtention des critères de certification des personnes physiques exerçant des missions de constat de risque d'exposition au plomb, des diagnostics de risque d'inondation par le plomb des personnes ou des constatés après travaux en présence de plomb, et les critères de certification des organismes de certification - Au-delà du 25 juillet 2018, modalités d'obtention des critères de certification des personnes physiques exerçant des missions de repérage, d'évaluation préliminaire de l'état de conservation des matériaux et produits relevant de la mention, et d'évaluation de l'état de conservation des matériaux et produits relevant de la mention, dans des bâtiments et des critères de certification des organismes de certification - Au-delà du 22 octobre 2020, modalités d'obtention des critères de certification des personnes physiques réalisant l'état relatif à la présence de plomb dans les bâtiments et les critères de certification des organismes de certification - Au-delà du 10 octobre 2020, modalités d'obtention des critères de certification des personnes physiques réalisant le diagnostic de performance énergétique ou l'évaluation de l'état de conservation de la réglementation thermique, et les critères de certification des organismes de certification - Au-delà du 3 août 2022, modalités d'obtention des critères de certification des personnes physiques réalisant l'état de conservation des matériaux et produits de la liste B et des matériaux et produits de la liste E de consommation des matériaux et produits de la liste B dans les bâtiments autres que ceux relevant de la mention, et les critères de certification des organismes de certification - Au-delà du 8 juillet 2022, modalités d'obtention des critères de certification des personnes physiques réalisant l'état de conservation des matériaux et produits de la liste B et des matériaux et produits de la liste E de consommation des matériaux et produits de la liste B dans les bâtiments autres que ceux relevant de la mention.





Certification de personnes
Diagnostic Immobilier
Portée disponible sur www.icert.fr

Parc EDONIA - Bâtiment G - Rue de la Terre Victoria - 35760 Saint-Grégoire



CPE DI DR 11 rev12

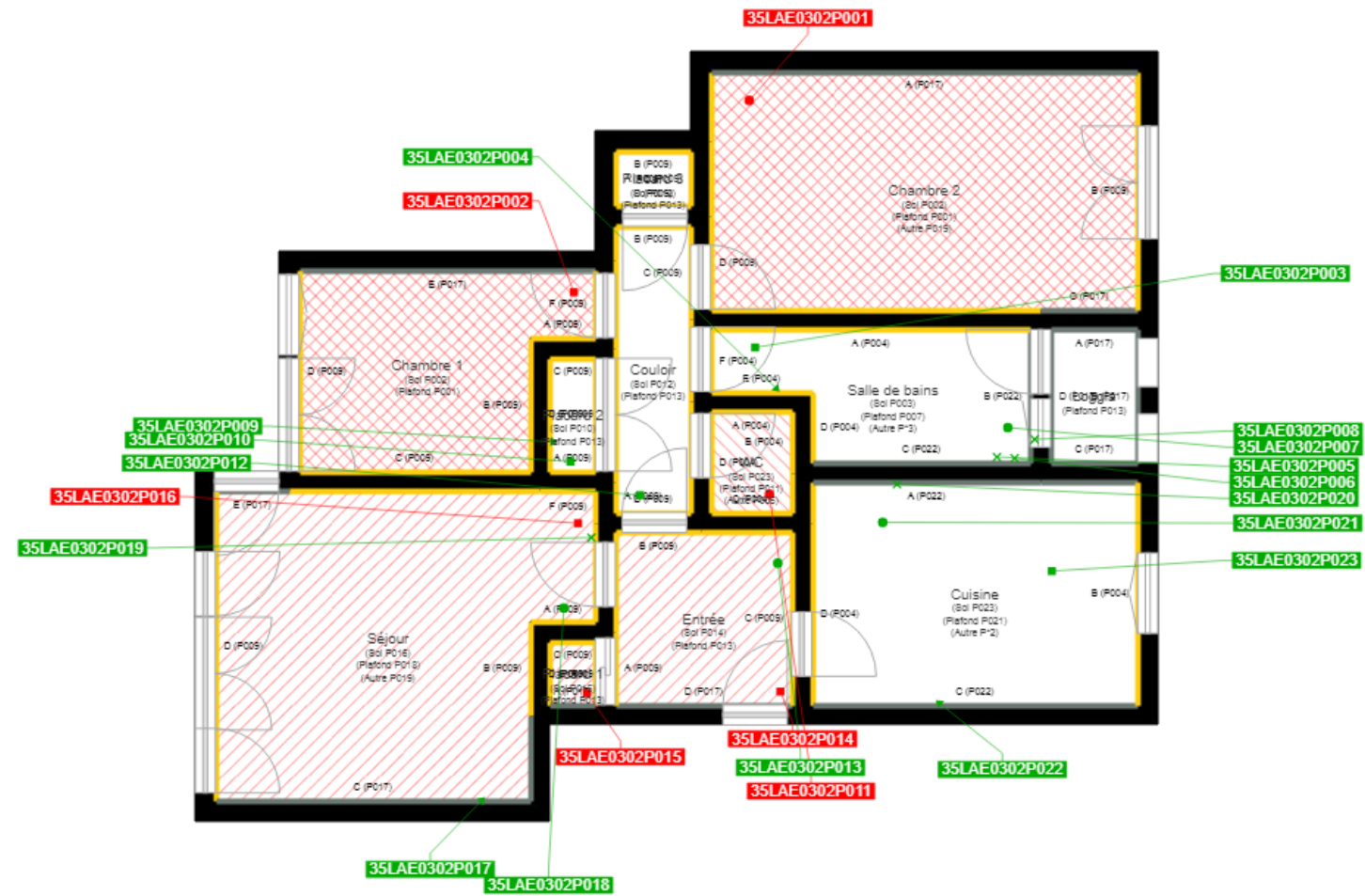

	Murs périphériques / Plaques de plâtre
	Murs Bois
	Murs Brique
	Murs Béton brut
	Cloisons Plaques de plâtre
	Murs carreaux de plâtre
	Murs Béton / Enduit
	Murs porteurs et/ou mur de refend / Plaques de plâtre
	Murs périphériques / Doublage (plaque de plâtre + isolant)
	Torchis
	Murs Amiantés
	Murs Brique / Enduit
	Murs Brique plâtrière
	Murs Pierre

- Prélèvements de sol amiantés
- Prélèvements de sol non amiantés
- Prélèvements de plafonds amiantés
- Prélèvements de plafonds non amiantés
- Prélèvements de murs amiantés
- Prélèvements de murs non amiantés
- Autres types de prélèvements amiantés
- Autres types de prélèvements non amiantés
- Sol amianté
- Plafond amianté
- Sol et Plafond amiantés